



Destacados

1. Se aprobó el reglamento de “Regulación Proporcional para Cooperativas de Ahorro y Crédito Supervisadas”, Acuerdo SUGEF 25-23, https://www.sugef.fi.cr/normativa/normativa_vigente.aspx
2. Se aprobó el “Reglamento para implementar planes de recuperación y planes de resolución en las entidades supervisadas”, Acuerdo Sugef 23-23, el cual puede ser consultado en la ruta https://www.sugef.fi.cr/normativa/normativa_vigente.aspx
3. A partir del segundo trimestre del presente año se puede acceder al indicador de suficiencia patrimonial detallado por entidad, el cual puede ser consultado en la ruta <https://www.sugef.fi.cr/reportes/Suficiencia%20Patrimonial.aspx>



Entidades del Sistema Intermediación Financiera Nacional (SIFN) supervisadas por SUGEF

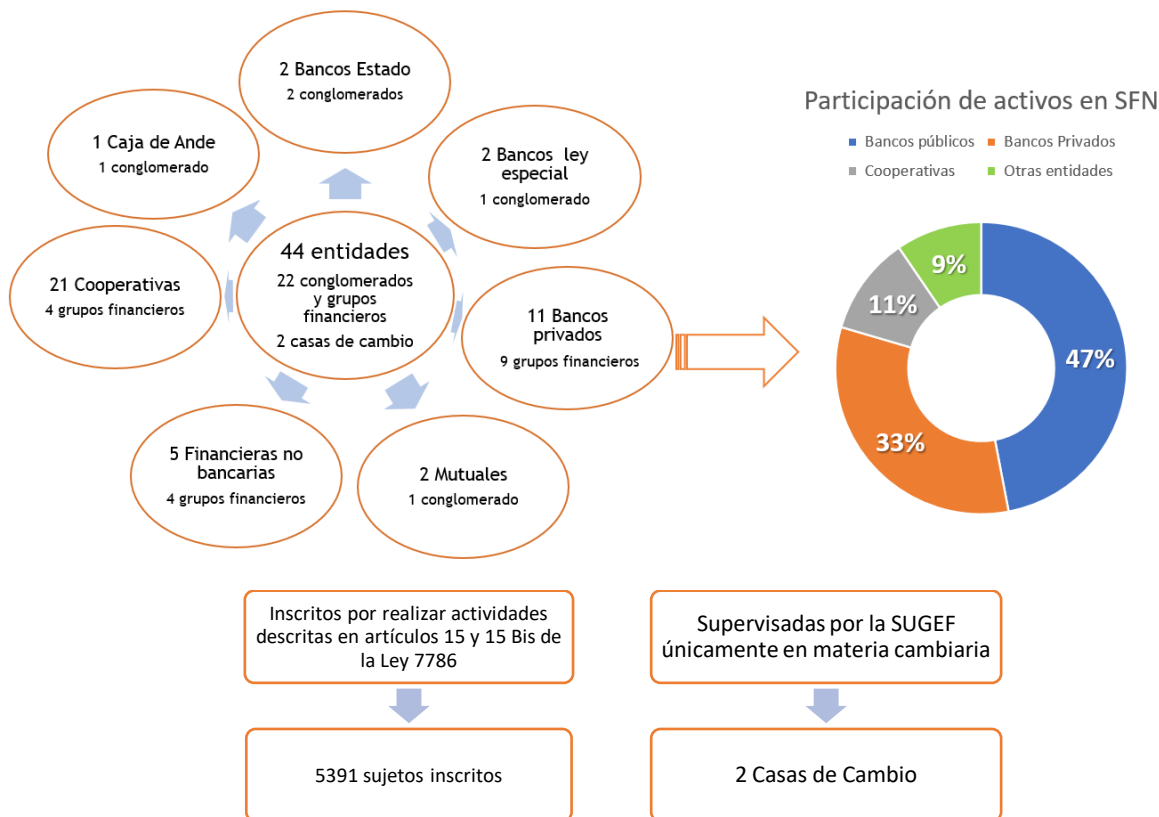

Fuente: SUGEF

Información de operaciones en Cobro Judicial

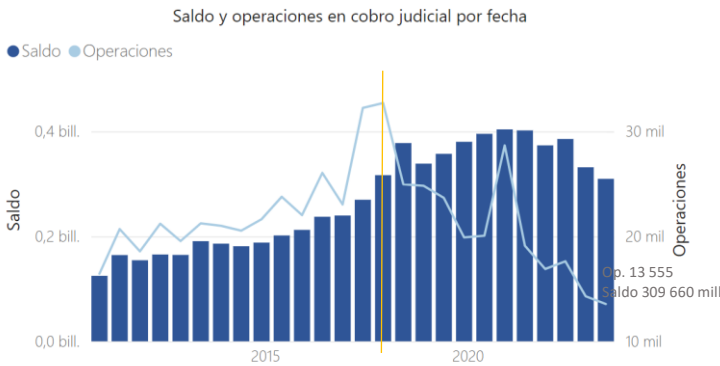

Fuente: SUGEF

Las operaciones en cobro judicial disminuyeron en un 58,6% de diciembre del 2017 a junio 2023 y en un 2,2% en términos de saldo para el mismo período.

La mayoría de las operaciones en cobro judicial se concentran en créditos de consumo (exceptuando vehículos y tarjetas) para un 35% y en vivienda cerca del 30%.

En lo que respecta al saldo, las proporciones se han mantenido relativamente estables: vivienda residencial con un 45%, créditos a la mediana empresa (16,4%) seguido por créditos de consumo (15,64%).

Comportamiento de la mora en el SFN

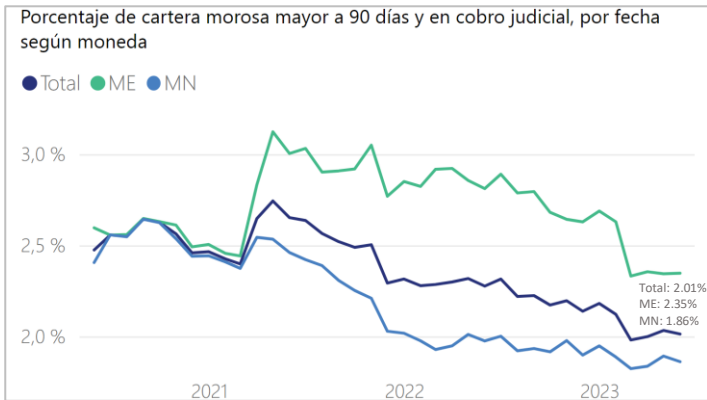

Fuente: SUGEF

La morosidad de la cartera de crédito posee una tendencia a disminuir, llegando en el mes de junio 2023 a 2.01%.

Indicadores de rentabilidad

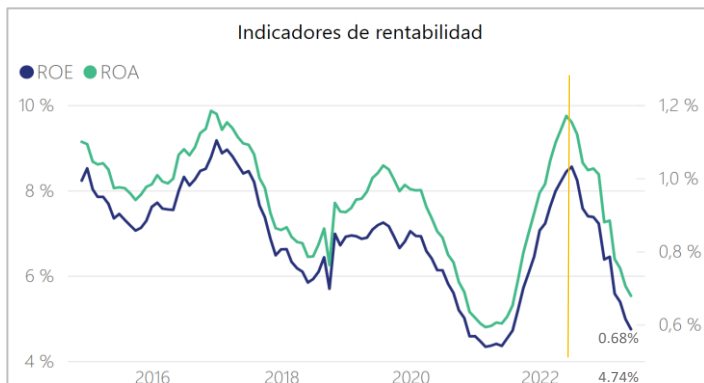

Fuente: SUGEF

El indicador de suficiencia patrimonial se mantuvo estable hasta agosto 2022, donde presentó una leve disminución, dado el bajo crecimiento del crédito. En diciembre 2022 se realizó un cambio en el cálculo metodológico, por lo que se incrementó, manteniendo esta tendencia al primer semestre 2023.

Debido a factores como el alza de tasas de interés y la apreciación del tipo de cambio la rentabilidad de las entidades ha sido decreciente desde junio 2022.

Suficiencia Patrimonial

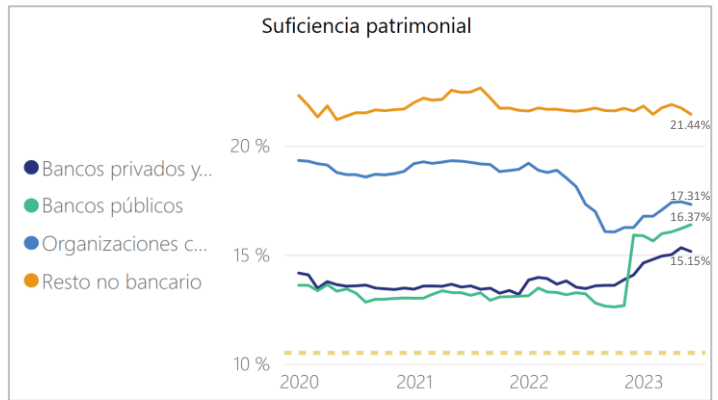

Fuente: SUGEF